

# UN GESTE QUI FAIT LA DIFFÉRENCE !



La Maison des Familles La Cigogne du Lac-St-Jean-Est 418 662-3690

**L'Épicerie en attente** est une initiative locale qui vous invite, en tant que DONATEUR, à faire un DON afin qu'une personne dans le besoin bénéficie de paniers d'épicerie. Ce don a une valeur plus que monétaire : il donnera du courage, de l'espoir et même de la force à ceux qui sont en processus de changement. La totalité de votre don est utilisée pour l'achat de denrées à l'épicerie communautaire *La Maisonnée*. De plus, un intervenant est sur place pour soutenir, référer ou aider les personnes dans cette période difficile. Le don demeure anonyme pour les deux parties, seul l'intervenant qui traite les demandes et accompagne la personne dans le besoin est au courant de l'identité de celui ou de celle qui donne et qui reçoit.

## Qui donne ?

- Entreprises
- Individus
- Groupes d'employés
- Clubs sociaux
- Organisations
- Groupes mobilisés
- etc.

## Qui reçoit ?

- Personne de la MRC Lac-Saint-Jean-Est en situation de vulnérabilité :  
- *perte d'emploi, problèmes de santé, isolement, séparation, etc.*
- Personne ayant le désir d'améliorer sa situation de vie et qui persévère en ce sens :  
- *recherche d'emploi, retour aux études, réorganisation de vie, etc.*
- Personne dans le besoin qui ne cadre pas dans les programmes d'aide déjà existants

*\*La personne qui reçoit écrit un mot de remerciement qui vous sera acheminé !*



\_\_\_\_\_  
Nom du donateur

\_\_\_\_\_  
N° civique/rue

\_\_\_\_\_  
Ville

\_\_\_\_\_  
Province

\_\_\_\_\_  
Code postal

(\_\_\_\_\_) \_\_\_\_\_  
N° téléphone

\_\_\_\_\_  
Courriel

Désirez-vous un reçu ? :  oui  non

Souhaitez-vous bénéficier d'une visibilité ? :  oui  non

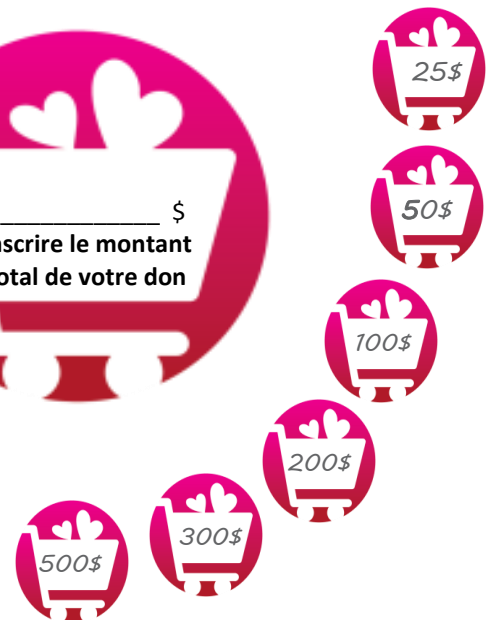

\*Les montants sont des exemples

**Merci de faire parvenir ce formulaire et votre chèque à l'adresse suivante :**

Maison des Familles La Cigogne du LSJE

155, St-Joseph Sud, C. P. 2205, Alma (Québec) G8B 5W1

Tél. : 418 662-3690 / Téléc. : 418 662-3984 / Courriel : [epicerie@mdfc-lsje.com](mailto:epicerie@mdfc-lsje.com)